



Montez à bord de l'Arche de Noé !

Plus l'association comptera de membres, et plus elle aura de poids auprès des pouvoirs publics !

En manifestant votre soutien à l'Arche de Noé, vous rejoignez une association qui lutte contre la misère, la détresse animale et combat pour que s'arrêtent les abus et négligences envers les animaux.

OUI ! Je suis solidaire de la détresse animale, et je souhaite devenir membre !

-  Adhérent Cotisation annuelle : 20€
 Donateur 10€ 20€ 50€ Autre
 Je souhaite un reçu fiscal Oui Non

Nom :

Prénom :

Adresse :

Code postal : Ville :

Téléphone :

E Mail :

*Merci de libeller votre chèque à l'ordre de : Arche de Noé ou par Paypal à cette adresse : archedenoebrest29@gmail.com

Fait à : Signature :

Le : / /

Je souhaite recevoir la newsletter de l'association :

OUI NON

Je souhaite participer aux assemblées

générales (une fois par an) :

OUI NON

Boîte postale : (courrier uniquement)

12 rue Léon Nardon - 29200 BREST

Téléphone : 06-16-64-39-80

La permanence téléphonique est ouverte : les
lundis, jeudis et vendredis de 14h à 16h.

Email : archedenoebrest29@gmail.com



Association Arche de Noé

Site : www.arche-de-noe-brest.fr



Venez rencontrer nos protégés !

Refuge

32, rue Alfred de Musset - 29490 GUIPAVAS

Tel. 09-82-49-99-13 (le matin ou aux heures de permanences)

Les **mardis** de 14h à 18h - les **mercredis** de 15h à
19h - les **samedis** de 14h à 18h
ou sur RDV au 06-16-64-39-80

Refuge

66 quater bd Montaigne - 29200 BREST

Uniquement sur RDV au 06-16-64-39-80

Venez rencontrer les chiens lors de nos
journées adoption.

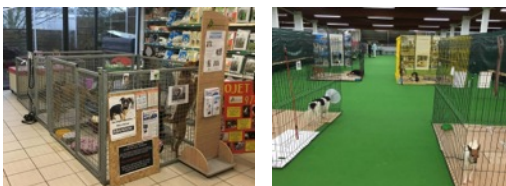

**AIDEZ-LES !
ADHÉREZ !
ADOPTÉZ !
ACCUEILLEZ !**

L'Arche de Noé - Les Amis du Chat
archedenoebrest29@gmail.com



Créée en février 2005 ,
l'Arche de Noé est une association loi 1901
qui a pour vocation
D'informer le public, d'assurer la protection
animale, d'améliorer le sort des animaux par tous
les moyens légaux et leur apporter secours et
assistance.

Au moment où vous lisez ces mots, quelque part près de chez vous, un chien, un chat, errant, malheureux, vagabonds, à la recherche d'un foyer, d'un peu de chaleur et de nourriture...

Vous ne pouvez pas forcément sauver vous même ces animaux !

Mais, si vous n'acceptez pas les abus et négligences, voire les comportements barbares de certains humains à leur égards, alors vous souhaiterez sans doute nous aider à les protéger...



Nous recueillons des animaux abandonnés ou errants, nous les soignons et les réadaptons à la vie de famille.

Notre mission :

- 🐾 Dès leur arrivée, nos animaux font l'objet d'une visite chez le vétérinaire pour un bilan de santé :
 - ils sont vermifugés et déparasités.
 - ils sont identifiés, vaccinés et stérilisés.
 - ils sont ensuite confiés à une famille d'accueil qui les gardent jusqu'à leur adoption finale.
- 🐾 Nous informons et sensibilisons le public sur l'identification obligatoire, les maladies et la stérilisation **primordiale** et nécessaire...
- 🐾 Nous soutenons et aidons les particuliers qui s'occupent des chats libres, notre but premier étant la stérilisation de ces derniers.

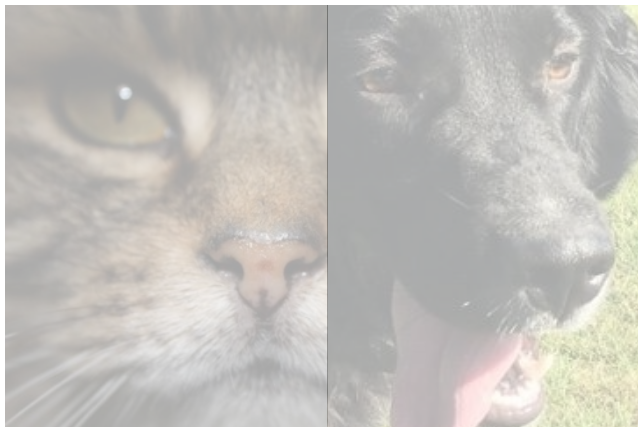

Et vous, que pouvez-vous faire ?

- 🐾 Parlez de nous auprès des personnes susceptibles d'adopter un animal.
- 🐾 Nous avons toujours besoin de plus de familles d'accueil (bénévoles ou provisoires) pour offrir à nos protégés un toit en attendant d'être adoptés définitivement.
- 🐾 Vous pouvez aussi simplement devenir **bénévole**, nous accorder un peu de votre temps libre pour nous aider (journées adoption, bénévolat dans un de nos deux refuges, actions ponctuelles, distributions d'affiches et de flyers, participer aux vides greniers, etc...)
- 🐾 Enfin, si vous ne disposez pas de temps libre, mais souhaitez soutenir notre association, vous pouvez bien sûr devenir **adhérent** ou faire un **don**,

MERCI !

**C'est quoi une famille d'accueil ?
Quel est son rôle ?**



C'est accueillir pour quelques semaines :

Un chaton, un chiot, un chat ou un chien. Abandonné ou perdu, amaigri, parfois blessé, mais **sociable**, pour le **nourrir**, le **soigner** si besoin et lui **redonner confiance**.

Ainsi il aura toutes les chances de se faire adopter par une nouvelle famille !

L'association prend en charge :

- 🐾 Les soins vétérinaires.
- 🐾 La nourriture.
- 🐾 Les différents besoins matériels.

Notre association ne peut recueillir des animaux **que** si elle dispose de familles d'accueil suffisantes...

Nous n'avons notamment **aucune** structure pour accueillir nos chiens, les familles d'accueil sont donc **indispensables** dans nos sauvetages !

